

intactTM

CRM

Nicht einfach nur Adressen sondern eine vielfältige Übersicht der Kundenbeziehungen.

Lager

Vielseitige Informationen über die Verfügbarkeit aller Produkte.

Auftrag

Sehr einfaches und produktives Fakturierungssystem.

Debitoren

Übersicht der Kundenguthaben in kürzester Zeit.

Kreditoren

Schnelle Erfassung der Kreditorenbelege.

Finanzen

Benutzerfreundliches Buchungssystem mit Sammel- und Dauerbuchungen.

intactTM

Service

Terminplan und Zeiterfassung inklusive Fakturierungsschnittstelle.

Objekt

Übersicht aller Objekte inklusive Verknüpfung mit Adressen, Aufträgen und Artikel.

Lohn

In kürzester Zeit können Löhne inklusive Abrechnungen erstellt werden.

Anlagen

Transparente Übersicht des Anlagewertes.

Vorteile auf einen Blick

Immer auf dem neusten Stand der Technik. inntact7 ist eine komplette Neuentwicklung der seit 20 Jahren bewährten Software, programmiert in Visual Basic.NET von Microsoft.

Alle erprobten Elemente sind nach wie vor verfügbar. Eine grosse Anzahl neuer Funktionen, die das Arbeiten vereinfachen, wurden neu hinzugefügt. So können Bildschirmdarstellungen von jedem Benutzer selbst angepasst werden.

Dank Fachspezialisten im Bereich Netzwerktechnik ist die Möglichkeit gegeben, inntact7 in der Cloud zu verwenden. Die Vorteile liegen auf der Hand: tägliche Datensicherung, Zugriff von jedem Computer aus, keine Investition und keine variablen Kosten. Weitere Informationen auf <http://www.mre.ch>.

inntact7 besteht neu nur noch aus zwei Programmen, inntact Financial und inntact Sales. Damit erübrigt sich das mühsame Laden von Modulen.

TM **intact** CRM

Verwalten Sie Ihre Adressen

Alle Adressen von Kunden, Interessenten und Lieferanten können hier verwaltet werden. Erfassen, suchen, sortieren, filtern und ändern Sie Adressen. Das CRM bietet viele Möglichkeiten zur flexiblen Verwaltung und Bearbeitung von Adressdaten.

Weitere Informationen

intact CRM beinhaltet eine übersichtliche Dokumentenverwaltung inkl. Filter und insgesamt 90 frei definierbare Zusatzfelder. Eine Schnittstelle zu MS Outlook ist vorhanden. Es ist möglich, eMails direkt aus den Adressdetails zu erstellen. Kunden- und Lieferantendaten können in den Adressdetails bearbeitet werden.

Pflegen Sie Ihre Kundenbeziehungen

Hinterlegen Sie weiterführende Informationen wie beispielsweise Adressgruppen oder Kontaktpersonen. Ausserdem werden automatisch alle Aufträge oder Bestellungen des Kunden angezeigt, sodass Sie diese einsehen können. Sie können die Aufträge direkt aus den Adressdetails öffnen.

Führen Sie Kampagnen

Mit intact CRM können Sie problemlos Newsletter oder Mailings versenden. Eröffnen Sie eine neue Kampagne und fügen Sie die betroffenen Kunden hinzu. So behalten Sie die Übersicht welche Kunden in welchen Kampagnen involviert waren.

Termine und Pendenzen

Termine und Pendenzen können mit der Adresse verknüpft werden.

intactTM CRM

Funktionsübersicht

Adressen mit 30 Zusatzfelder (Text), 15 Checkboxes, 30 Datumsfelder und 15 numerische Felder

Kontaktpersonen mit je 10 Zusatzfeldern für Text, Checkboxes, Datums- und numerische Felder

Unbegrenzt viele Kontaktpersonen und Gruppenzugehörigkeiten pro Adresse

Sprachcodes für dreisprachige Korrespondenz

Adressen können in die Zwischenablage kopiert werden

Definition und Speichern eigener Sortier- und Filterkriterien

Anrufe können aus dem Adressmodul getätigt werden (TAPI-Schnittstelle)

Zusatzfelder können in den Adressdetails mit Zusatztabellen verknüpft werden (danach könne die Werte ausgewählt werden)

Eine Adressstruktur mit über- und untergeordneten Adressen kann erstellt werden

Termine und Pendenzen pro Adresse hinterlegen

Emails können entweder via SMTP oder Outlook versendet werden

Schnittstelle zu TWIXTEL

Serienbrieftauglich

Vielfältige Daten-Import und -Export Funktionen

Kampagnen/Newsletters können mit HTML Editor erstellt und an alle gewünschten Empfänger gesendet werden

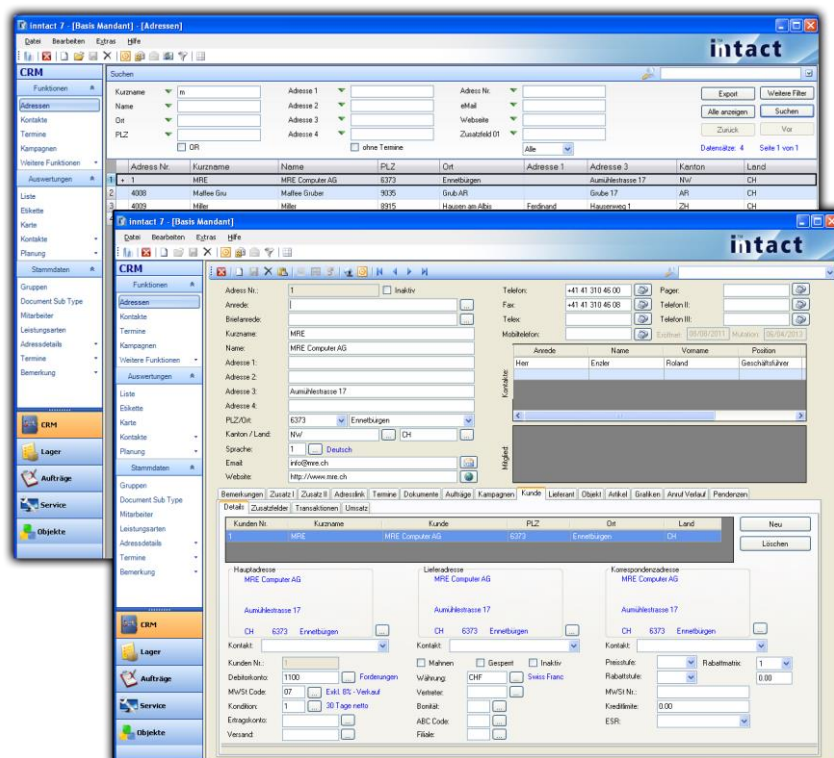

TM **intact** Lager

Artikel verwalten

Die intact Lagerverwaltung hat alle Artikel fest im Griff und überwacht den Bestand. Die Lagerbewirtschaftung beinhaltet sämtliche Informationen rund um den Lagerbestand und den angebotenen Dienstleistungen.

Vernetzt

Diese Informationen sind ferner über die Auftragsbearbeitung abrufbar. Darüber hinaus zeichnet sich diese moderne Lagerverwaltung auch durch viele Auswertungen und Statistiken aus. Ebenfalls wird in diesem Modul der gesamte Einkauf und Verkauf geregelt.

Webshop

Durch eine Schnittstelle in der Lagerverwaltung ist es möglich, Artikel mit einem Webshop zu synchronisieren. Die Felder können frei definiert werden, Bilder werden synchronisiert. Bestellungen via Webshop können anschliessend in der Auftragsbearbeitung abgerufen werden.

Transaktionsübersicht

Suchen Sie einen Artikel und sehen Sie sämtliche Transaktionen auf einen Blick.

Inventar

Das Inventar kann auf zwei verschiedene Arten durchgeführt werden:

Variante A: Zählliste erstellen -> Menge einfrieren -> Zählung durchführen
-> Zählung erfassen -> Transaktionen

Variante B: Zählung direkt erfassen (Artikelnr. + Menge) -> Transaktionen.

intactTM Lager

Funktionsübersicht

Dreisprachiger Artikelstamm mit alphanumerischer Artikel-Nr.

MwSt-Satz und Ertragskonto pro Artikel

Artikel können kopiert werden

Bis zu vier Verkaufspreise pro Artikel mit eigenem MwSt-Satz

Lieferantenzuweisung mit Artikelnummer des Lieferanten

Zusatzlager

20 frei definierbare Zusatzfelder und integrierte Dokumentverwaltung

Produkte können zu Stücklisten zusammengefasst werden

Rabattgruppen für die Erfassung von Mengenrabatten

Lieferantenbestellungen via Bestellvorschlag

Produktionsaufträge

Vorerfasste Preisanpassungen mit Effektivdatum

Preisliste, Artikelliste, Umsatzliste und Artikelkarte (frei definierbar)

Vielfältige Daten-Import und -Export Funktionen

Schnittstelle zum Webshop

Wareneingang per Knopfdruck tätigen

Inventar mit Zählliste

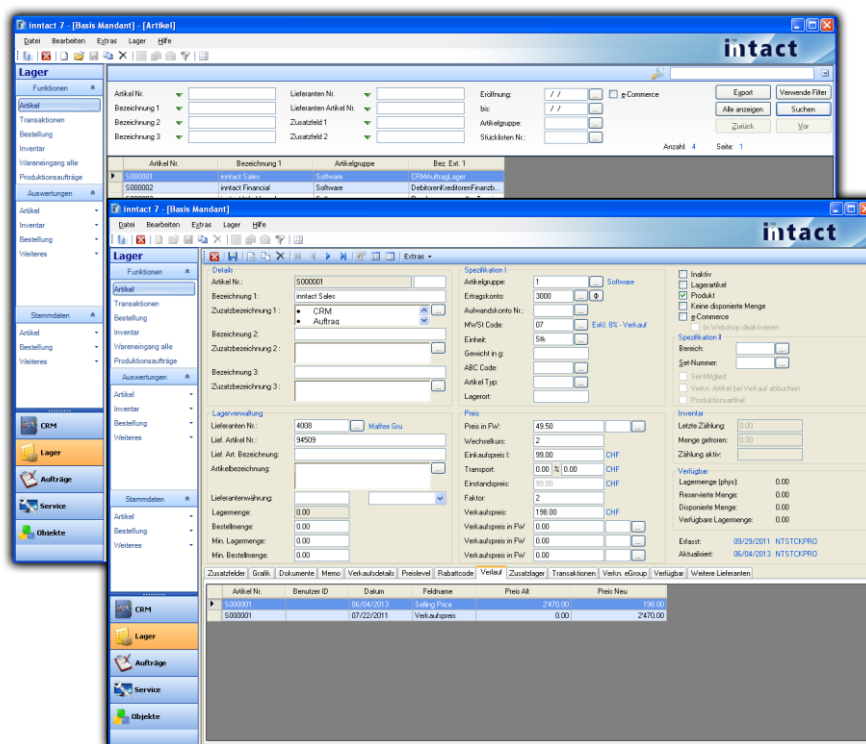

TM intact Auftrag

Modernste Mittel

Die intact Auftragsbearbeitung verfügt über modernste Mittel, um eine fortschrittliche Auftragsabwicklung von der Offerteerstellung bis zur Lieferung und Fakturierung effizient umzusetzen.

Dokumente

In der Auftragsbearbeitung werden Offerten, Lieferscheine, Rechnungen, Barzahlungsbelege, Gutschriften etc. ausgedruckt und verwaltet. Ebenso ist es möglich, Einzahlungsscheine direkt mit der Rechnung zu bedrucken.

Ein Datensatz für Alles

Jeder Auftrag, von der Offerte bis zur Rechnung wird als 1 Datensatz dargestellt. Filtern Sie in der Übersicht oder öffnen Sie die Details, um alle bisherigen Dokumente anzuzeigen.

Exportfunktionen

Exportieren Sie Ihre Aufträge nach Excel oder speichern Sie ein PDF Dokument, um beispielsweise eine Rechnung per Email zu senden.

Auswertungen

Lassen Sie sich von intact diverse nützliche Listen und Auswertungen erstellen, welche Sie in den gängigsten Dateiformaten speichern können.

Einfache Rechnungsstellung

Weitere Zusatzfunktionen ermöglichen die automatische Rechnungserstellung auf Basis von Lieferscheinen, Vorlagen oder Verträgen.

intactTM Auftrag

Funktionsübersicht

Dokumentenausgabe mit 1 Knopfdruck (Offerte, Auftragsbestätigung, Lieferschein, Rechnung, Gutschrift)

Getrennte Liefer- und Rechnungsadresse

Teillieferscheine und Teilrechnungen können erstellt werden

Verschieben der Auftragspositionen

Neue Artikel können direkt im Auftrag erfasst werden

Integrierte Rückstandsverwaltung

Excel Positionen importieren oder Worddokumente in das Bemerkungsfeld importieren

40 frei definierbare Zusatzfelder, die mit Tabellen verknüpft werden können

Dokumentenverwaltung, Pendenzenkontrolle und Termine pro Auftrag

Lieferscheine aus mehreren Aufträgen können zu einer Sammelrechnung zusammengefasst werden

Seriennummerverwaltung

Fakturajournal, Umsatzstatistik und Rückstandsliste

Synchronisation von Webshopdaten wie Adressen, Artikel und Aufträge

Lieferantenbestellung direkt aus dem Auftrag erstellen

ESR / BESR: „Orange“ Einzahlungsscheine

TM **intact** Service

Planung

Jeder Termin kann detailliert erfasst werden und ermöglicht so die Kundenkontakte optimal zu verwalten. Diverse Auswertungen garantieren die notwendige Übersicht. Die Outlook Schnittstelle ermöglicht den Austausch von Kalenderdaten pro Mitarbeiter. Ausserdem ermöglicht Ihnen intact eine Vielzahl von verschiedenen Ansichten, um eine übersichtliche Arbeit gewährleisten zu können.

Zeiterfassung

Sämtliche Aktivitäten werden zentral erfasst. Entweder auf der Basis von Terminen oder neu erfassten Leistungen. Diverse Statistiken geben Auskunft über Leistungen pro Mitarbeiter, Leistungsart, Auftrag, Objekt etc.

Einladung/Besprechung

Verwalten von Besprechungen inkl. Einladungen, Traktanden, Teilnehmer und Protokolle

Transfer in die Auftragsbearbeitung

Verrechenbare Leistungen können in die Auftragsbearbeitung übertragen werden, um die entsprechenden Rechnungen zu erstellen.

Pendenzen

Verwalten Sie Ihre Pendenzen und behalten Sie so die Übersicht. Sie können diese mit diversen Informationen und Grafiken/sonstigen Dateien verknüpfen.

intactTM Service

Funktionsübersicht

Planungserfassung mit frei definierbaren Feldern

Erstellung Terminserien

Frei definierbare Filter

Synchronisation zwischen intact Kalender und Outlook Kalender

Planungsübersicht pro Tag, Woche, Monat oder Jahr

Auswertungen für Planungsübersicht und Planungsdetails

Arbeitsstunden & -Pensum pro Mitarbeiter hinterlegen

Komplette Pendenzenverwaltung mit Informationen wie Auftraggeber, Verantwortlich, Status, Priorität etc.

Zeiterfassung pro Mitarbeiter mit Feldern wie Leistungsart, Auftrag, etc.

Besprechungen erstellen mit Stufen wie Einladung -> Protokoll -> Pendenzen erstellen

Schnittstelle zu Auftragsbearbeitung für Fakturierung aus Leistungserfassung

Diverse Statistiken für die Leistungserfassung

Pendenzen können mit Dokumenten verknüpft werden oder kopiert werden

Ferienguthaben von Mitarbeitern verwalten

TM **intact** Objekte

Objekt-Übersicht

Filter können frei definiert und benutzt werden. Objekte können exportiert werden.

Objektdetails

Jedes Objekt kann mit zahlreichen Details inklusive Verlauf, Bemerkungsfeld und verknüpften Adressen erfasst werden. Objekte können via Auftragsbearbeitung automatisch erstellt werden. Termine und Zeiterfassung vom Servicemodul kann im Objekt angezeigt werden.

Dokumentenverwaltung

Es können zahlreiche Dokumente mit unterschiedlichen Formaten mit einem Objekt verknüpft werden.

Scan

Eine integrierte Scan Funktion ermöglicht das Scannen von Belegen, welche anschliessend als PDF gespeichert werden.

Auftragsübersicht

Jeder Auftrag, welcher mit einer Objektnummer verknüpft wurde, ist anschliessend in der Auftragsübersicht mit allen Positionen ersichtlich.

Auswertungen

Objektlisten oder Objektdetails können mittels eines Formulareditors frei gestaltet werden.

TM **intact** Debitoren

Automatische Zahlung

Wenn Sie eine Zahlung eingeben möchten, werden die offenen Rechnungen des selektierten Kunden automatisch angezeigt. So behalten Sie die Übersicht.

ESR-Zahlungen verbuchen

Falls Sie mit ESR-Einzahlungsscheinen arbeiten, können Sie die Zahlungen mittels Download von der Bank bequem und zeitsparend einlesen.

Mahnungslauf

Mit dem fünfstufigen Mahnungslauf gerät keine offene Rechnung mehr in Vergessenheit.

Verzugszinsen

Lassen Sie intact die Verzugszinsen bei notorischen Spätzahlern errechnen.

Transfer in die Finanzbuchhaltung

Sämtliche Belege wie Rechnungen, Gutschriften, Zahlungen oder Teilzahlungen werden mit 1 Mausklick in die Finanzbuchhaltung übertragen.

Offen-Posten-Liste

Alle offenen Belege wie Rechnungen, Gutschriften, Vorauszahlungen und Teilzahlungen können mit 1 Klick abgefragt werden.

intactTM Debitoren

Funktionsübersicht

Automatischer Übertrag aus der Auftragsverwaltung

Erfassen von Rechnungen, Gutschriften, Zahlungen und Vorauszahlungen

Mehrere Ertragskonten für Rechnungen respektive Gutschriften

Zahlung einer Rechnung mit 1 Klick buchen (Tagesdatum)

Wiederkehrende Rechnungen als Vorlagen speichern

Mehrere Teilzahlungen pro Rechnung möglich

Den Kunden können Fremdwährungen, Preis- und Rabattcode hinterlegt werden

Kunden mit Kontaktpersonen, Kreditlimite, Mahnsperre, Rechnungs- und Lieferadresse, zehn Zusatzfelder

Mahnungen in drei Sprachen

Mahnungslauf bis zu fünf Stufen

Frei definierbares Mahnformular inkl. der Möglichkeit den orangen ESR mitzudrucken

Einlesen und automatisches Verarbeiten von ESR-Dateien

Teilzahlungen über die ESR-Datei verbuchen

Transfer in die Finanzbuchhaltung mit 1 Klick

Buchungsdetails vor dem Transfer in die Fibu zur Kontrolle anzeigen lassen

Adressliste, OP-Liste, Kontoauszug, Zahlungs- und MwSt-Journal auf Knopfdruck

intact 7 [Basis Mandant]

Suchen

Belegdatum von: / / bis: / /

Beleg Nr. von: bis:

Interne Beleg Nr. von: bis:

Kunden Nr.: [Dropdown]

Rechnung Inkl. Ausgeglichene 5.10.00.000

Gutschrift Inkl. Verbuchte

Zahlung Vorauszahlung

Teilzahlung Datensätze: 4

Belegdatum	Art	Beleg Nr.	Interne Beleg Nr.	Kunde	Währung	Betrag	Soll	Haben	Buchungsdatum
06/04/2013	Rechnung	5003		MRE Computer AG	CHF	106.90	1100	4200	06/04/2013
06/04/2013	Gutschrift	9001		MRE Computer AG	CHF	95.05	4200	1100	06/04/2013
06/04/2013	Vorauszahlung	1001		MRE Computer AG	CHF	77.00	4200	1100	06/04/2013
06/04/2013	Zahlung	2004		MRE Computer AG	CHF	71.30	4200	1100	06/04/2013

Rechnung | Teilzahlung | Sammelbuchung

Belegdatum: 06/04/2013 Buchungsdatum: 06/04/2013 5.10.01.000

Beleg Nr.: 5003 Interne Beleg Nr.:

Kunden Nr.: 1 MRE Computer AG

Mahnstufe: 0 Nicht mahnen 6373 Einzelbögen

Rechnungstotal: 99.00 Betrag ist MwSt Betrag Kontaktperson: Teilzahlung

MwSt Code: 07 Exkl. 8% - Verkauf

Konditionscode: 1 30 Tage netto

Fälligkeitsdatum: 07/04/2013

Soll: 1100 Forderungen (Debitoren) Steuerpflichtig: 99.00

Haben: 4200 Handelswareneinkauf Artikel X Exkl. MwSt: 7.90

Teigt: MRE Computer AG Inkl. MwSt: 0.00

Rechnungstotal: 106.90 CHF

TM **intact** Kreditoren

Verwaltungsinstrument

Verfügen Sie über ein modernes Verwaltungsinstrument für sämtliche Lieferantenbewegungen von eingehenden Rechnungen bis zu Vorauszahlungen und Sammelbuchungen. Analog zum Debitorenmodul verfügt auch die Kreditorenbuchhaltung über vielfältige Auswertungen und einheitlich strukturierte Benutzermasken.

Vorlagen

Vorlagen für monatliche Rechnungen (z.B. Miete) erstellen, um Zeit zu sparen.

Geld sparen

Vergessen Sie keine Skontoabzüge mehr geltend zu machen.

Zahlungswizard

Der Zahlungsvorschlag kann als Basis für fällige Zahlungen verwendet werden. Rechnungen können beliebig entfernt oder hinzugefügt werden. In zwei Schritten (1. Auswahl, 2. DTA erstellen) werden die entsprechenden DTA Dateien für Bezahlung via Internet Banking erstellt.

Transfer in die Finanzbuchhaltung

Sämtliche Belege wie Rechnungen, Gutschriften, Zahlungen oder Teilzahlungen werden mit 1 Mausklick in die Finanzbuchhaltung übertragen.

intactTM Kreditoren

Funktionsübersicht

Erfassen von Rechnungen, Gutschriften, Zahlungen und Vorauszahlungen

Zahlungskonditionen hinterlegen um das Fälligkeitsdatum der Rechnung sowie des Skontoabzuges zu definieren

Wiederkehrende Rechnungen als Vorlage speichern

Einlesen des Einzahlungsscheins mittels Belegleser (z.B. PayPen)

Scannen der Original Lieferantenrechnung

Mehrere Aufwandkonten für Rechnungen und Gutschriften möglich

Zahlung einer Rechnung mit 1 Klick buchen (Tagesdatum)

Lieferantenliste, OP-Liste, Kontoauszug, Zahlungsvorschlag, Zahlungsjournal, MWST-Journal

Lieferanten mit Kontaktpersonen, Kreditlimite, Mindestbestellung, Zahlungskonditionen, zehn Zusatzfelder

Automatischer Zahlungslauf mit Erstellung einer DTA-Datei (Ebanking)

Lieferanten mit Fremdwährung

Transfer in die Finanzbuchhaltung mit 1 Klick

Buchungsdetails vor dem Transfer in die Fibu zur Kontrolle anzeigen lassen

TM **intact** Finanzen

Zentrale Verwaltung

Die intact Finanzbuchhaltung stellt dank der optimalen Anbindung an die übrigen intact Module die zentrale Verwaltung sämtlicher Buchungen sicher. Sie fasst alle relevanten Daten zusammen und ermöglicht unter anderem die Auswertung der Bilanz und der MwSt-Abrechnung.

Auswertungen

Flexible Auswertmöglichkeiten liefern nutzbringende Informationen und perfektionieren die intact Finanzbuchhaltung zu einem modernsten buchhalterischen Arbeitsinstrument.

Sammelbuchungen

Sammelbuchungen verbessern die Übersicht der Buchungsliste. Die Funktion ist sehr einfach zu bedienen.

Dauerbuchungen

Wiederkehrende Buchungssätze wie Büromiete, Billag, etc. können als Vorlage erfasst werden, um dann die entsprechenden Buchungssätze pro Woche, Monat, Quartal oder Semester automatisch zu erstellen.

Kontoblatt Buchungen

Es können Buchungssätze eines einzelnen Kontos wie z.B. Bank angezeigt und direkt verarbeitet werden. Dadurch wird der Abgleich mit der Bank erleichtert.

Leichtes und schnelles Reporting

Bilanz, Erfolgsrechnung, Kontenblatt, Budget und viele andere wichtige Auswertungen können mit 1 Klick geöffnet werden.

intactTM Finanzen

Funktionsübersicht

Wiederkehrende Buchungen automatisch ausführen

Automatische Rückbuchung von Transitorien

Kurserfolg berechnen und verbuchen

Automatische Verbuchung von Abschreibungen

Kostenstellen und Kostenträger

Alle Auswertungen können in Excel und PDF exportiert werden

Aktuelle Saldoanzeige beim Buchen und weitere Optionen

Kontoplan, Bilanz, Erfolgsrechnung und Saldoliste wahlweise mit Vorjahresvergleich

Sammelbuchung mit variabler Soll- und Habenseite

Kontoblätter mit diversen Sortierungen, Journal, Kontoplan, MwSt-Abrechnung per Knopfdruck

Budget erstellen

Frei definierbarer dreistufiger Kontenplan mit MwSt-Code Zuweisung, Buchungsgruppe, Buchungssperre und vorbestimmtem Abschreibungskonto

Frei definierbare MwSt-Tabelle; Verbuchung nach vereinbartem oder vereinnahmten Entgelt

Erfassen von Standardtexten und Buchungsgruppen

Einzel- und Sammelbuchungen mit automatischer MwSt-Verbuchung (editier- und ausschaltbar)

Buchungsdatum	Konto Soll	Konto Haben	Beleg	Gip	Belegdatum	Buchungstext	Betrag	Betrag inkl. MwSt	FW	Wechselkurs	FW Betrag	MwSt Code	MwSt
12/01/2011		1005	114		12/01/2011	Miete Büro	500,00	500,00					
11/01/2011	8004	1020	113		11/01/2011	Miete Büro	500,00	500,00					
10/31/2011	6163	1020	101		10/21/2011	Leasinggebühr Okt/Nov	3240,00	3240,00				26	240,00
10/31/2011	1000	1005	102		10/21/2011	Barabhebung	100,00	100,00					
10/28/2011	1005	3000	103		10/28/2011	Online Verkauf	2280,00	2462,40				07	182,40
10/21/2011	1530	1005	100		10/21/2011	Einkauf Fw	10000,00	10000,00				26	740,75
10/21/2011	1100	3400	104		10/21/2011	Dienstleistung X	9000,00	9000,00				06	666,65
10/01/2011	6004	1020	112		10/01/2011	Miete Büro	500,00	500,00					
09/01/2011	6004	1020	111		09/01/2011	Miete Büro	500,00	500,00					
08/15/2011	1420	1005	115		10/28/2011	Beteiligung Firma Y	20000,00	20000,00					

TM **intact** Lohn

Mitarbeiterdaten

Sämtliche Daten wie Adressen, Zahlstellen und Lohnarten werden zentral pro Mitarbeiter erfasst. Des Weiteren können Daten wie Ferien, Unterzeit / Überzeit oder Anstellungsdaten eingetragen werden.

Lohnverarbeitung

Die Verarbeitung erfolgt auf Basis der Mitarbeiterdaten. Die Erfassung von zusätzlichen Positionen wie Spesen oder die Mutation bestehender Lohnarten ist sehr einfach.

Lohnabrechnungen

Alle Abrechnungen wie AHV Abrechnung, Lohnausweis, SUVA Abrechnung, etc. werden automatisch erstellt und sind jederzeit abrufbar.

Transfer in die Finanzbuchhaltung

Die Lohndaten inklusive Lohnzahlungen werden mit 1 Mausklick in die Finanzbuchhaltung übertragen.

Ferienkontrolle

Ganzjahres-Ferienanzeige für jeden Mitarbeiter.

Ferienguthaben pro Mitarbeiter eingeben und mit jedem Bezug reduzieren.

intactTM Lohn

Funktionsübersicht

Lohnabrechnung pro Mitarbeiter

Stundenlohn und Monatslohn

Einzelne oder alle Mitarbeiterdaten können für die Lohnperiode neu geladen werden

Frühere Lohnperioden anzeigen lassen

Bemerkungen pro Mitarbeiter oder pro Lohnperiode hinterlegen

Alle Lohnarten als Standard verfügbar

Mitarbeiterstamm mit allen notwendigen Angaben

Neue Mitarbeiter einfach erfassen durch Kopie bestehender Mitarbeiter

Automatische Auszahlung via Datenträgeraustausch mit Ihrer Bank (DTA)

Transfer und Verbuchung in der Finanzbuchhaltung

Ferienverwaltung der Mitarbeiter

Lohnperioden frei wählbar

Lohnausweis für Steuer

Jahresauswertungen (AHV, ALV, SUVA, BVG etc.) auf Knopfdruck

Nummer	Name	Adresse 1	Adresse 2	Adresse 3	PLZ und Ort	Nettolohn	Zahlstelle	Ferienktotal	Ferienbezug	Feriensaldo
5	Landbank Brunnen			Rüfsweg 1	5440 Brunnen	7.318.65		20	0	0
4010	Müller	Ferdinand		Hausenweg 1	8915 Hausen am Albis	7.318.65		20	0	0
4	MRE Computer AG			Aumühlestrasse 17	6373 Ennetbürgen	7.318.65		20	0	0
3	Müller	Hans		Braunstrasse 120	6000 Luzern 1 Annäherne	6.577.90		25	0	25

Lohn	Bezeichnung	Menge	Ansatz	Ansatz %	Linientotal	Total	Konto	Gegenkonto
100	Gehalt	7.000.00 CHF			7.000.00			
300	Krankenlöhne	200.00 CHF			200.00			
400	Spesen	300.00 CHF			300.00			
500	Bruttolohn				7.523.90	7.523.90		
150	KTG - Beitrag	23.90 CHF			23.90			
510	AHV - Beitrag	7.000.00 CHF	5.15%	%	360.50			
520	ALV1 - Beitrag	-22.050.00 CHF	1.10%	%	-242.95			
540	NBUV - Beitrag	-22.050.00 CHF	1.45%	%	-319.70			
560	BVG - Abzug	406.60 CHF			406.60			

intactTM Anlagebuchhaltung

Anlagen verwalten

Ermöglicht die Planung, Kontrolle und Überwachung von Abschreibungen und sonstigen Kosten auf Sachanlagen wie Maschinen, Gebäude oder Grundstücke.

Transfer in die Finanzbuchhaltung

Sämtliche Buchungsdaten können mit 1 Mausklick in die Finanzbuchhaltung übertragen werden.

Auswertungen

Viele nützliche Auswertungen wie Anlagenübersicht oder Abschreibungsübersicht können erstellt werden.

Anlagenübersicht

Eine gut strukturierte Übersicht der Anlagen ermöglicht einfaches Buchen.

Abschreibungsmethoden

Automatische Berechnung verschiedener Abschreibungsmethoden (Linear, Degressiv, Manuell oder Einmalig).

intactTM Anlagebuchhaltung

Funktionsübersicht

Einfaches Hinzufügen und Bearbeiten der Sachanlagen

Sachanlagen können mit Lieferanten verknüpft werden

4 verschiedene Abschreibungsmethoden verfügbar (Linear, Degressiv, Manuell oder Einmalig)

4 Zusatzfelder für Informationen

Einer Anlage können zwei verschiedene Abschreibungsmethoden gleichzeitig zugeteilt werden

Berechnung der Abschreibungen in 4 verschiedenen Perioden verfügbar (monatlich, quartalsweise, halbjährlich und jährlich)

Automatischer Transfer in die Finanzbuchhaltung

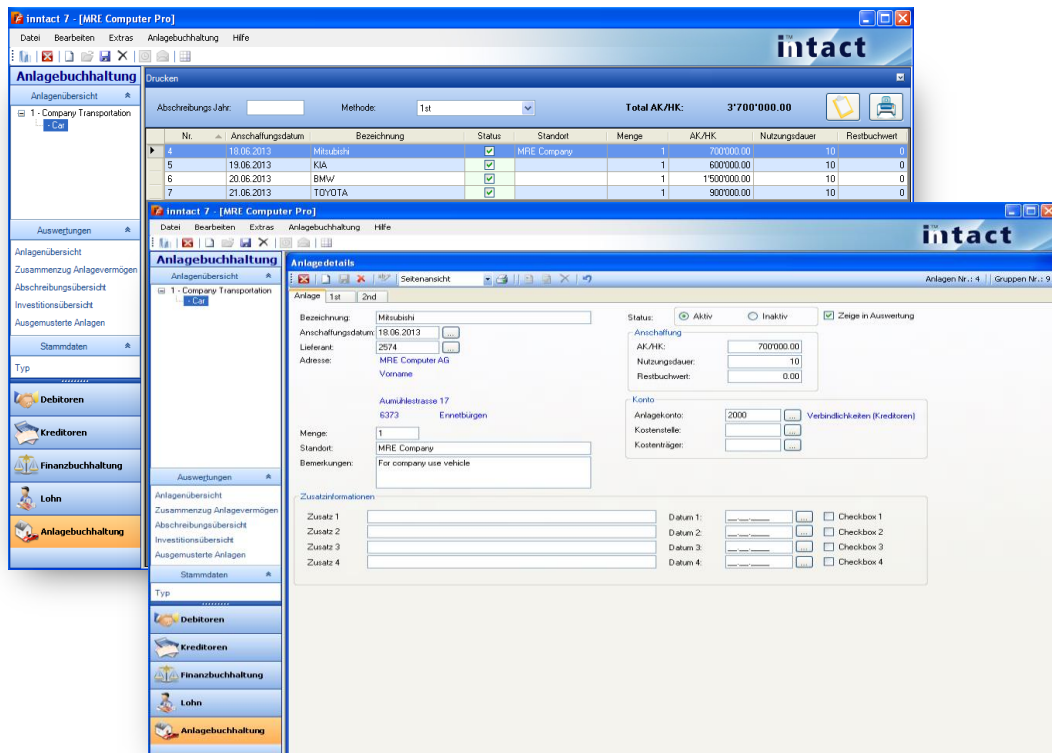

inntact Sales

2'470.- CHF

- ▶ CRM 990.00 CHF
- ▶ Lager 990.00 CHF
- ▶ Auftrag 990.00 CHF

inntact Financial

2'470.- CHF

- ▶ Debitoren 990.00 CHF
- ▶ Kreditoren 990.00 CHF
- ▶ Finanzbuchhaltung 990.00 CHF

inntact7 lite

1980.- CHF

- ▶ inntact Sales lite 990.00 CHF
- ▶ inntact Financial lite 990.00 CHF

inntact Workbench

990.- CHF

inntact Zusatzmodule und Optionen

inntact Service	1400.00 CHF	inntact Disposition	1400.00 CHF
inntact Objekte	1400.00 CHF	inntact Kostenrechnung	1400.00 CHF
inntact Lohn	1400.00 CHF	inntact Zusatzauswertungen	1400.00 CHF
inntact Anlagebuchhaltung	1400.00 CHF	inntact FiRe (Finanz Reporting)	1400.00 CHF
inntact Kassenlösung	1400.00 CHF	inntact Produktion	990.00 CHF
inntact Webshop (Schnittstelle)	1800.00 CHF	inntact Rahmenaufträge	990.00 CHF
inntact Barcode	1400.00 CHF	inntact Beitragsrechnung	990.00 CHF
inntact eBay Upload (1-Klick)	1400.00 CHF	inntact Ricardo Upload (1-Klick)	1400.00 CHF
inntact Intercompany Aufträge	1400.00 CHF	DMS (Dokumentenmanagement-System)	1400.00 CHF

Alle Preise exkl. MWST

Clients

Jede weitere Client-Lizenz beträgt 25% des Gesamtwertes Ihrer Lizenz. Hierbei sind alle Module, Zusatzmodule und Zusatzoptionen einzurechnen.

intact Cloud Lizenzen

pro User/Monat

1. Lizenz (Sales + Financial) mit Cloud Zugriff	99.00
ab 2. Lizenz (Sales + Financial) ohne Cloud Zugriff	82.00
Mehr als 20 Lizenzen auf Anfrage	

Zusatzmodule

pro User/Monat

Service	23.00
Objekte	23.00
Lohnbuchhaltung	23.00
Anlagebuchhaltung	23.00
Kassenlösung	23.00
FiRe (Finanz Reporting)	23.00

Optionen

pro User/Monat

Webshop (Schnittstelle)	35.00
Barcode	27.00
Disposition	27.00
Kostenrechnung	27.00
Zusatzauswertungen	27.00
Produktion	19.00
Rahmenaufträge	19.00
Beitragsrechnung	19.00
intact eBay Upload (1-Klick)	27.00
intact Ricardo Upload (1-Klick)	27.00

Einmalige Updates**Produkte / Dienstleistungen**

Upgrade lite -> pro
Version 1-3x
Version 4x
Version 5x – 5.4
Version 5.5

Preiskalkulation

auf Anfrage
80% der aktuellen Version
60% der aktuellen Version
50% der aktuellen Version
40% der aktuellen Version

Update- und Supportvertrag**Produkte / Dienstleistungen**

Updatevertrag
Supportvertrag

Preiskalkulation

20% der Grundlizenz (nur ab aktueller Version)
20% der Grundlizenz (nur ab aktueller Version)

Migrationsaufwand**Produkte / Dienstleistungen**

Migration Access nach SQL
Migration Version x nach inntact7

Preiskalkulation

nach Aufwand (ca. 1 Arbeitstag)
nach Aufwand

Individuelle Programmanpassungen

Von unserer jahrelangen Programmiererfahrung können Sie für Ihre eigene Softwareentwicklung profitieren. Zu günstigen Konditionen bieten wir Ihnen auf Sie abgestimmte individuelle Anpassungen. Gerne erarbeiten wir eine auf Sie abgestimmte Lösung.

Alle Preise exkl. MWST