

The background is a solid blue color with several abstract, glowing white and light blue curved lines that sweep across the right side of the image, creating a sense of motion and depth.

intactTM

Vorteile auf einen Blick

Immer auf dem neusten Stand der Technik. inntact7 ist eine komplette Neuentwicklung der seit 20 Jahren bewährten Software, programmiert in Visual Basic.NET von Microsoft.

Alle erprobten Elemente sind nach wie vor verfügbar. Eine grosse Anzahl neuer Funktionen, die das Arbeiten vereinfachen, wurden neu hinzugefügt. So können Bildschirmdarstellungen von jedem Benutzer selbst angepasst werden.

Dank Fachspezialisten im Bereich Netzwerktechnik ist die Möglichkeit gegeben, inntact7 in der Cloud zu verwenden. Die Vorteile liegen auf der Hand: tägliche Datensicherung, Zugriff von jedem Computer aus, keine Investition und keine variablen Kosten. Weitere Informationen auf <http://www.mre.ch>.

inntact7 besteht neu nur noch aus zwei Programmen, inntact Financial und inntact Sales. Damit erübrigt sich das mühsame Laden von Modulen.

TM **intact** CRM

Verwalten Sie Ihre Adressen

Alle Adressen von Kunden, Interessenten und Lieferanten können hier verwaltet werden. Erfassen, suchen, sortieren, filtern und ändern Sie Adressen. Das CRM bietet viele Möglichkeiten zur flexiblen Verwaltung und Bearbeitung von Adressdaten.

Weitere Informationen

intact CRM beinhaltet eine übersichtliche Dokumentenverwaltung inkl. Filter und insgesamt 90 frei definierbare Zusatzfelder. Eine Schnittstelle zu MS Outlook ist vorhanden. Es ist möglich, eMails direkt aus den Adressdetails zu erstellen. Kunden- und Lieferantendaten können in den Adressdetails bearbeitet werden.

Pflegen Sie Ihre Kundenbeziehungen

Hinterlegen Sie weiterführende Informationen wie beispielsweise Adressgruppen oder Kontaktpersonen. Ausserdem werden automatisch alle Aufträge oder Bestellungen des Kunden angezeigt, sodass Sie diese einsehen können. Sie können die Aufträge direkt aus den Adressdetails öffnen.

Führen Sie Kampagnen

Mit intact CRM können Sie problemlos Newsletter oder Mailings versenden. Eröffnen Sie eine neue Kampagne und fügen Sie die betroffenen Kunden hinzu. So behalten Sie die Übersicht welche Kunden in welchen Kampagnen involviert waren.

Termine und Pendenzen

Termine und Pendenzen können mit der Adresse verknüpft werden.

intactTM CRM

Funktionsübersicht

Adressen mit 30 Zusatzfelder (Text), 15 Checkboxes, 30 Datumsfelder und 15 numerische Felder

Kontaktpersonen mit je 10 Zusatzfeldern für Text, Checkboxes, Datums- und numerische Felder

Unbegrenzt viele Kontaktpersonen und Gruppenzugehörigkeiten pro Adresse

Sprachcodes für dreisprachige Korrespondenz

Adressen können in die Zwischenablage kopiert werden

Definition und Speichern eigener Sortier- und Filterkriterien

Anrufe können aus dem Adressmodul getätigt werden (TAPI-Schnittstelle)

Zusatzfelder können in den Adressdetails mit Zusatztabellen verknüpft werden (danach könne die Werte ausgewählt werden)

Eine Adressstruktur mit über- und untergeordneten Adressen kann erstellt werden

Termine und Pendenzen pro Adresse hinterlegen

Emails können entweder via SMTP oder Outlook versendet werden

Schnittstelle zu TWIXTEL

Serienbrieftauglich/Vielfältige Daten-Import und -Export Funktionen

Kampagnen/Newsletters können mit HTML Editor erstellt und an alle gewünschten Empfänger gesendet werden

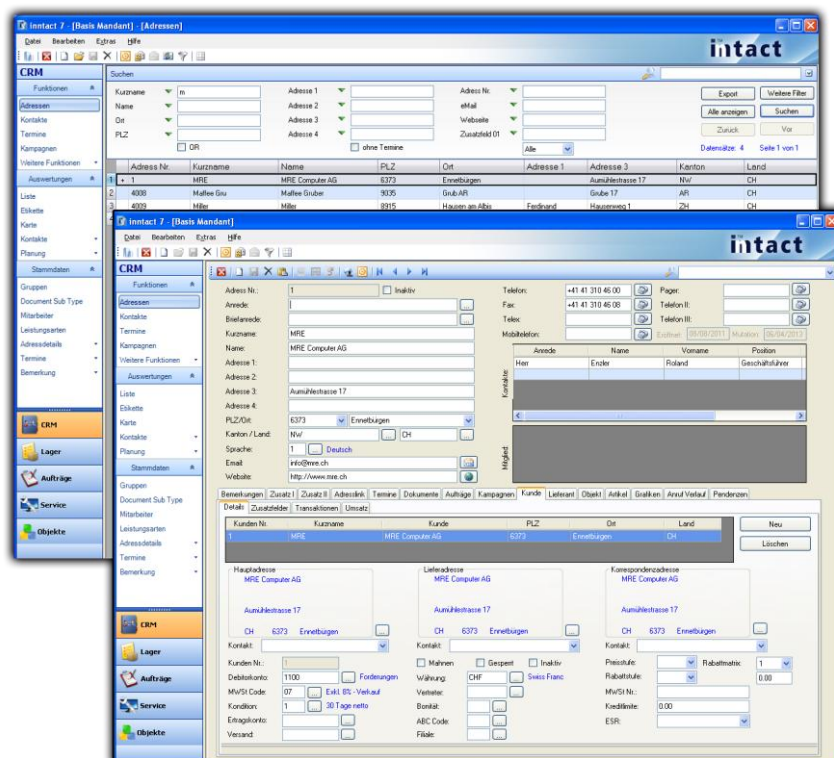

TM **intact** Lager

Artikel verwalten

Die intact Lagerverwaltung hat alle Artikel fest im Griff und überwacht den Bestand. Die Lagerbewirtschaftung beinhaltet sämtliche Informationen rund um den Lagerbestand und den angebotenen Dienstleistungen.

Vernetzt

Diese Informationen sind ferner über die Auftragsbearbeitung abrufbar. Darüber hinaus zeichnet sich diese moderne Lagerverwaltung auch durch viele Auswertungen und Statistiken aus. Ebenfalls wird in diesem Modul der gesamte Einkauf und Verkauf geregelt.

Webshop

Durch eine Schnittstelle in der Lagerverwaltung ist es möglich, Artikel mit einem Webshop zu synchronisieren. Die Felder können frei definiert werden, Bilder werden synchronisiert. Bestellungen via Webshop können anschliessend in der Auftragsbearbeitung abgerufen werden.

Transaktionsübersicht

Suchen Sie einen Artikel und sehen Sie sämtliche Transaktionen auf einen Blick.

Inventar

Das Inventar kann auf zwei verschiedene Arten durchgeführt werden:

Variante A: Zählliste erstellen -> Menge einfrieren -> Zählung durchführen
-> Zählung erfassen -> Transaktionen

Variante B: Zählung direkt erfassen (Artikelnr. + Menge) -> Transaktionen.

intactTM Lager

Funktionsübersicht

Dreisprachiger Artikelstamm mit alphanumerischer Artikel-Nr.

MwSt-Satz und Ertragskonto pro Artikel

Artikel können kopiert werden

Bis zu vier Verkaufspreise pro Artikel mit eigenem MwSt-Satz

Lieferantenzuweisung mit Artikelnummer des Lieferanten

Zusatzlager

20 frei definierbare Zusatzfelder und integrierte Dokumentverwaltung

Produkte können zu Stücklisten zusammengefasst werden

Rabattgruppen für die Erfassung von Mengenrabatten

Lieferantenbestellungen via Bestellvorschlag

Produktionsaufträge

Vorerfasste Preisanpassungen mit Effektivdatum

Preisliste, Artikelliste, Umsatzliste und Artikelkarte (frei definierbar)

Vielfältige Daten-Import und -Export Funktionen

Schnittstelle zum Webshop

Wareneingang per Knopfdruck tätigen

Inventar mit Zählliste

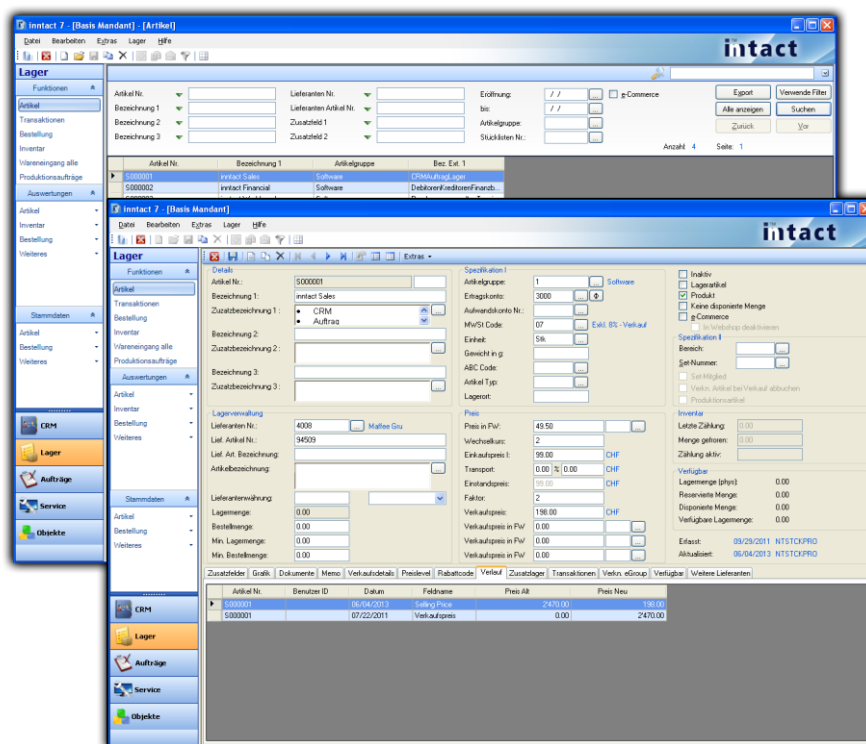

TM **intact** Auftrag

Modernste Mittel

Die intact Auftragsbearbeitung verfügt über modernste Mittel, um eine fortschrittliche Auftragsabwicklung von der Offerteerstellung bis zur Lieferung und Fakturierung effizient umzusetzen.

Dokumente

In der Auftragsbearbeitung werden Offerten, Lieferscheine, Rechnungen, Barzahlungsbelege, Gutschriften etc. ausgedruckt und verwaltet. Ebenso ist es möglich, Einzahlungsscheine direkt mit der Rechnung zu bedrucken.

Ein Datensatz für Alles

Jeder Auftrag, von der Offerte bis zur Rechnung wird als 1 Datensatz dargestellt. Filtern Sie in der Übersicht oder öffnen Sie die Details, um alle bisherigen Dokumente anzuzeigen.

Exportfunktionen

Exportieren Sie Ihre Aufträge nach Excel oder speichern Sie ein PDF Dokument, um beispielsweise eine Rechnung per Email zu senden.

Auswertungen

Lassen Sie sich von intact diverse nützliche Listen und Auswertungen erstellen, welche Sie in den gängigsten Dateiformaten speichern können.

Einfache Rechnungsstellung

Weitere Zusatzfunktionen ermöglichen die automatische Rechnungserstellung auf Basis von Lieferscheinen, Vorlagen oder Verträgen.

intactTM Auftrag

Funktionsübersicht

Dokumentenausgabe mit 1 Knopfdruck (Offerte, Auftragsbestätigung, Lieferschein, Rechnung, Gutschrift)

Getrennte Liefer- und Rechnungsadresse

Teillieferscheine und Teilrechnungen können erstellt werden

Verschieben der Auftragspositionen

Neue Artikel können direkt im Auftrag erfasst werden

Integrierte Rückstandsverwaltung

Excel Positionen importieren oder Worddokumente in das Bemerkungsfeld importieren

40 frei definierbare Zusatzfelder, die mit Tabellen verknüpft werden können

Dokumentenverwaltung, Pendenzenkontrolle und Termine pro Auftrag

Lieferscheine aus mehreren Aufträgen können zu einer Sammelrechnung zusammengefasst werden

Seriennummerverwaltung

Fakturajournal, Umsatzstatistik und Rückstandsliste

Synchronisation von Webshopdaten wie Adressen, Artikel und Aufträge

Lieferantenbestellung direkt aus dem Auftrag erstellen

ESR / BESR: „Orange“ Einzahlungsscheine

TM **intact** Service

Planung

Jeder Termin kann detailliert erfasst werden und ermöglicht so die Kundenkontakte optimal zu verwalten. Diverse Auswertungen garantieren die notwendige Übersicht. Die Outlook Schnittstelle ermöglicht den Austausch von Kalenderdaten pro Mitarbeiter.

Ausserdem ermöglicht Ihnen intact eine Vielzahl von verschiedenen Ansichten, um eine übersichtliche Arbeit gewährleisten zu können.

Zeiterfassung

Sämtliche Aktivitäten werden zentral erfasst. Entweder auf der Basis von Terminen oder neu erfassten Leistungen. Diverse Statistiken geben Auskunft über Leistungen pro Mitarbeiter, Leistungsart, Auftrag, Objekt etc.

Einladung/Besprechung

Verwalten von Besprechungen inkl. Einladungen, Traktanden, Teilnehmer und Protokolle

Transfer in die Auftragsbearbeitung

Verrechenbare Leistungen können in die Auftragsbearbeitung übertragen werden, um die entsprechenden Rechnungen zu erstellen.

Pendenzen

Verwalten Sie Ihre Pendenzen und behalten Sie so die Übersicht. Sie können diese mit diversen Informationen und Grafiken/sonstigen Dateien verknüpfen.

intactTM Service

Funktionsübersicht

Planungserfassung mit frei definierbaren Feldern

Erstellung Terminserien

Frei definierbare Filter

Synchronisation zwischen intact Kalender und Outlook Kalender

Planungsübersicht pro Tag, Woche, Monat oder Jahr

Auswertungen für Planungsübersicht und Planungsdetails

Arbeitsstunden & -Pensum pro Mitarbeiter hinterlegen

Komplette Pendenzenverwaltung mit Informationen wie Auftraggeber, Verantwortlich, Status, Priorität etc.

Zeiterfassung pro Mitarbeiter mit Feldern wie Leistungsart, Auftrag, etc.

Besprechungen erstellen mit Stufen wie Einladung -> Protokoll -> Pendenzen erstellen

Schnittstelle zu Auftragsbearbeitung für Fakturierung aus Leistungserfassung

Diverse Statistiken für die Leistungserfassung

Pendenzen können mit Dokumenten verknüpft werden oder kopiert werden

Ferienguthaben von Mitarbeitern verwalten

intactTM Objekte

Objekt-Übersicht

Filter können frei definiert und benutzt werden. Objekte können exportiert werden.

Objektdetails

Jedes Objekt kann mit zahlreichen Details inklusive Verlauf, Bemerkungsfeld und verknüpften Adressen erfasst werden. Objekte können via Auftragsbearbeitung automatisch erstellt werden. Termine und Zeiterfassung vom Servicemodul kann im Objekt angezeigt werden.

Dokumentenverwaltung

Es können zahlreiche Dokumente mit unterschiedlichen Formaten mit einem Objekt verknüpft werden.

Scan

Eine integrierte Scan Funktion ermöglicht das Scannen von Belegen, welche anschliessend als PDF gespeichert werden.

Auftragsübersicht

Jeder Auftrag, welcher mit einer Objektnummer verknüpft wurde, ist anschliessend in der Auftragsübersicht mit allen Positionen ersichtlich.

Auswertungen

Objektlisten oder Objektdetails können mittels eines Formulareditors frei gestaltet werden.

intactTM Objekte

Funktionsübersicht

Frei definierbare Filter und Spalten

Objekte ins Excel exportieren

Frei definierbare Filter können gespeichert werden

Wählen Sie das Objekt und aktualisieren Sie die Adresse mit nur 1 Klick

Objekterfassung mit 140 Zusatzfelder (Text, Datum, Numerisch und Checkbox)

Dokumentenverwaltung

Scan Funktion

Memo und Verlaufübersicht

Auftragsübersicht aus Auftragsbearbeitung

Übersicht der verknüpften Adressen

Objekte können benutzt werden für CRM und Auftragsbearbeitung

Objektplanung und tägliche Aktivitäten von und mit Objekt (Service-Verknüpfung)

Startseite kann komplett individuell gestaltet werden (Felder aus anderen Masken werden verknüpft)

Top Screenshot: Object List

| Objekt Nr. | Name | Beschreibung | Zusatzfeld 1 | Zusatzfeld 2 | Zusatzfeld 3 |
|------------|------------------------|--------------------|--------------|--------------------|--------------|
| 1 | Kompressor Eip Pioneer | 230 Volt 1800 Watt | | Typ 282/20 CE-Norm | 2000 |
| 2 | BANDSAEGE | PROBBY SP 600 | | | 1995 |
| 3 | KDMB PDBBY | LAB 22 | | | |

Bottom Screenshot: Object Details

Objekt Nr.: 1 Inaktiv Adresse Nr.: Artikel Nr.: 23-10-01-000

Name: Kompressor Eip Pioneer Vorname: Serien Nr.:

Bezeichnung:

| Zusatzfeld | Wert | Zusatzfeld | Wert |
|---------------|--------------------|---------------|------|
| Zusatzfeld 01 | 230 Volt 1800 Watt | Zusatzfeld 06 | |
| Zusatzfeld 02 | Typ 282/20 CE-Norm | Zusatzfeld 07 | |
| Zusatzfeld 03 | 2000 | Zusatzfeld 08 | |
| Zusatzfeld 04 | K | Zusatzfeld 09 | |
| Zusatzfeld 05 | | Zusatzfeld 10 | |
| Datum 01 | 06/04/2013 | Zusatzfeld 46 | |
| Datum 02 | | Zusatzfeld 47 | |
| Datum 03 | | Zusatzfeld 48 | |
| Datum 04 | | Zusatzfeld 49 | |
| Datum 05 | | Zusatzfeld 50 | |

Memo | Adressen | Verlauf | Planung | Tägliche Aktivitäten

Einstell. am: 06/04/2013 Import Memo

Geändert am: 06/04/2013

TM **intact** Debitoren

Automatische Zahlung

Wenn Sie eine Zahlung eingeben möchten, werden die offenen Rechnungen des selektierten Kunden automatisch angezeigt. So behalten Sie die Übersicht.

ESR-Zahlungen verbuchen

Falls Sie mit ESR-Einzahlungsscheinen arbeiten, können Sie die Zahlungen mittels Download von der Bank bequem und zeitsparend einlesen.

Mahnungslauf

Mit dem fünfstufigen Mahnungslauf gerät keine offene Rechnung mehr in Vergessenheit.

Verzugszinsen

Lassen Sie intact die Verzugszinsen bei notorischen Spätzahlern errechnen.

Transfer in die Finanzbuchhaltung

Sämtliche Belege wie Rechnungen, Gutschriften, Zahlungen oder Teilzahlungen werden mit 1 Mausklick in die Finanzbuchhaltung übertragen.

Offen-Posten-Liste

Alle offenen Belege wie Rechnungen, Gutschriften, Vorauszahlungen und Teilzahlungen können mit 1 Klick abgefragt werden.

intactTM Debitoren

Funktionsübersicht

Automatischer Übertrag aus der Auftragsverwaltung

Erfassen von Rechnungen, Gutschriften, Zahlungen und Vorauszahlungen

Mehrere Ertragskonten für Rechnungen respektive Gutschriften

Zahlung einer Rechnung mit 1 Klick buchen (Tagesdatum)

Wiederkehrende Rechnungen als Vorlagen speichern

Mehrere Teilzahlungen pro Rechnung möglich

Den Kunden können Fremdwährungen, Preis- und Rabattcode hinterlegt werden

Kunden mit Kontaktpersonen, Kreditlimite, Mahnsperre, Rechnungs- und Lieferadresse, zehn Zusatzfelder

Mahnungen in drei Sprachen

Mahnungslauf bis zu fünf Stufen

Frei definierbares Mahnformular inkl. der Möglichkeit den orangen ESR mitzudrucken

Einlesen und automatisches Verarbeiten von ESR-Dateien

Teilzahlungen über die ESR-Datei verbuchen

Transfer in die Finanzbuchhaltung mit 1 Klick

Buchungsdetails vor dem Transfer in die Fibu zur Kontrolle anzeigen lassen

Adressliste, OP-Liste, Kontoauszug, Zahlungs- und MwSt-Journal auf Knopfdruck

intact 7 [Basis Mandant]

Suchen

Belegdatum von: / / bis: / /

Beleg Nr. von: bis:

Interne Beleg Nr. von: bis:

Kunden Nr.: [Auswahl]

Rechnung Inkl. Ausgeglichene 5.10.00.000

Gutschrift Inkl. Verbuchte

Zahlung Vorauszahlung

Teilzahlung Teilzahlung

Suchen

Datensätze: 4

| Belegdatum | Art | Beleg Nr. | Interne Beleg Nr. | Kunde | Währung | Betrag | Soll | Haben | Buchungsdatum |
|------------|---------------|-----------|-------------------|-----------------|---------|--------|------|-------|---------------|
| 06/04/2013 | Rechnung | 5003 | | MRE Computer AG | CHF | 106.90 | 1100 | 4200 | 06/04/2013 |
| 06/04/2013 | Gutschrift | 9001 | | MRE Computer AG | CHF | 95.05 | 4200 | 1100 | 06/04/2013 |
| 06/04/2013 | Vorauszahlung | 1001 | | MRE Computer AG | CHF | 77.00 | 4200 | 1100 | 06/04/2013 |
| 06/04/2013 | Zahlung | 2004 | | MRE Computer AG | CHF | 71.30 | 4200 | 1100 | 06/04/2013 |

Transaktionen

Rechnung | Teilzahlung | Sammelbuchung

Belegdatum: 06/04/2013 Buchungsdatum: 06/04/2013 5.10.01.000

Beleg Nr.: 5003 Interne Beleg Nr.:

Kunden Nr.: 1 MRE Computer AG

Mahnstufe: 0 Nicht mahnen 6373 Erneutbüßen

Rechnungstotal: 99.00 Betrag ist MwSt-Betrag Kontaktperson: Teilzahlung

MwSt Code: 07 Exkl. 8% - Verkauf

Konditionscode: 1 30 Tage netto

Fälligkeitsdatum: 07/04/2013

Soll: 1100 Forderungen (Debitoren) Steuerpflichtig: 99.00

Haben: 4200 Handelswareneinkauf Artikel X Exkl. MwSt: 7.90

Teig: MRE Computer AG Inkl. MwSt: 0.00

Rechnungstotal: 106.90 CHF

TM **intact** Kreditoren

Verwaltungsinstrument

Verfügen Sie über ein modernes Verwaltungsinstrument für sämtliche Lieferantenbewegungen von eingehenden Rechnungen bis zu Vorauszahlungen und Sammelbuchungen. Analog zum Debitorenmodul verfügt auch die Kreditorenbuchhaltung über vielfältige Auswertungen und einheitlich strukturierte Benutzermasken.

Vorlagen

Vorlagen für monatliche Rechnungen (z.B. Miete) erstellen, um Zeit zu sparen.

Geld sparen

Vergessen Sie keine Skontoabzüge mehr geltend zu machen.

Zahlungswizard

Der Zahlungsvorschlag kann als Basis für fällige Zahlungen verwendet werden. Rechnungen können beliebig entfernt oder hinzugefügt werden. In zwei Schritten (1. Auswahl, 2. DTA erstellen) werden die entsprechenden DTA Dateien für Bezahlung via Internet Banking erstellt.

Transfer in die Finanzbuchhaltung

Sämtliche Belege wie Rechnungen, Gutschriften, Zahlungen oder Teilzahlungen werden mit 1 Mausklick in die Finanzbuchhaltung übertragen.

intactTM Kreditoren

Funktionsübersicht

Erfassen von Rechnungen, Gutschriften, Zahlungen und Vorauszahlungen

Zahlungskonditionen hinterlegen um das Fälligkeitsdatum der Rechnung sowie des Skontoabzuges zu definieren

Wiederkehrende Rechnungen als Vorlage speichern

Einlesen des Einzahlungsscheins mittels Belegleser (z.B. PayPen)

Scannen der Original Lieferantenrechnung

Mehrere Aufwandkonten für Rechnungen und Gutschriften möglich

Zahlung einer Rechnung mit 1 Klick buchen (Tagesdatum)

Lieferantenliste, OP-Liste, Kontoauszug, Zahlungsvorschlag, Zahlungsjournal, MWST-Journal

Lieferanten mit Kontaktpersonen, Kreditlimite, Mindestbestellung, Zahlungskonditionen, zehn Zusatzfelder

Automatischer Zahlungslauf mit Erstellung einer DTA-Datei (Ebanking)

Lieferanten mit Fremdwährung

Transfer in die Finanzbuchhaltung mit 1 Klick

Buchungsdetails vor dem Transfer in die Fibu zur Kontrolle anzeigen lassen

| Belegdatum | Art | Beleg Nr. | Lief. Beleg Nr. | Lieferant | Währung | Betrag | Konto Soll | Konto | Buchungsdatum | Text |
|------------|---------------|-----------|-----------------|-----------------|---------|--------|------------|-------|---------------|-----------------|
| 06/04/2013 | Rechnung | 50002 | | MRE Computer AG | CHF | 120.00 | 4200 | 2000 | 06/04/2013 | MRE Computer AG |
| 06/04/2013 | Gutschrift | 80001 | | MRE Computer AG | CHF | 115.00 | 2000 | 4200 | 06/04/2013 | MRE Computer AG |
| 06/04/2013 | Vorauszahlung | 3001 | | MRE Computer AG | CHF | 100.00 | 2000 | 4200 | 06/04/2013 | MRE Computer AG |
| 06/04/2013 | Zahlung | 10002 | | MRE Computer AG | CHF | 90.00 | 2000 | 4200 | 06/04/2013 | MRE Computer AG |

Below the table, the 'Rechnung | Teilzahlung | Sammelbeleg' section shows details for document 50002, including dates, supplier (MRE Computer AG), and various tax and accounting fields. The bottom summary bar indicates a total amount of 120.00 CHF.

TM **intact** Finanzen

Zentrale Verwaltung

Die intact Finanzbuchhaltung stellt dank der optimalen Anbindung an die übrigen intact Module die zentrale Verwaltung sämtlicher Buchungen sicher. Sie fasst alle relevanten Daten zusammen und ermöglicht unter anderem die Auswertung der Bilanz und der MwSt-Abrechnung.

Auswertungen

Flexible Auswertmöglichkeiten liefern nutzbringende Informationen und perfektionieren die intact Finanzbuchhaltung zu einem modernsten buchhalterischen Arbeitsinstrument.

Sammelbuchungen

Sammelbuchungen verbessern die Übersicht der Buchungsliste. Die Funktion ist sehr einfach zu bedienen.

Dauerbuchungen

Wiederkehrende Buchungssätze wie Büromiete, Billag, etc. können als Vorlage erfasst werden, um dann die entsprechenden Buchungssätze pro Woche, Monat, Quartal oder Semester automatisch zu erstellen.

Kontoblatt Buchungen

Es können Buchungssätze eines einzelnen Kontos wie z.B. Bank angezeigt und direkt verarbeitet werden. Dadurch wird der Abgleich mit der Bank erleichtert.

Leichtes und schnelles Reporting

Bilanz, Erfolgsrechnung, Kontenblatt, Budget und viele andere wichtige Auswertungen können mit 1 Klick geöffnet werden.

intactTM Finanzen

Funktionsübersicht

Wiederkehrende Buchungen automatisch ausführen

Automatische Rückbuchung von Transitorien

Kurserfolg berechnen und verbuchen

Automatische Verbuchung von Abschreibungen

Kostenstellen und Kostenträger

Alle Auswertungen können in Excel und PDF exportiert werden

Aktuelle Saldoanzeige beim Buchen und weitere Optionen

Kontoplan, Bilanz, Erfolgsrechnung und Saldoliste wahlweise mit Vorjahresvergleich

Sammelbuchung mit variabler Soll- und Habenseite

Kontoblätter mit diversen Sortierungen, Journal, Kontoplan, MwSt-Abrechnung per Knopfdruck

Budget erstellen

Frei definierbarer dreistufiger Kontenplan mit MwSt-Code Zuweisung, Buchungsgruppe, Buchungssperre und vorbestimmtem Abschreibungskonto

Frei definierbare MwSt-Tabelle; Verbuchung nach vereinbartem oder vereinnahmten Entgelt

Erfassen von Standardtexten und Buchungsgruppen

Einzel- und Sammelbuchungen mit automatischer MwSt-Verbuchung (editier- und ausschaltbar)

| Buchungsdatum | Konto Soll | Konto Haben | Beleg | Gp | Belegdatum | Buchungstext | Betrag | Betrag inkl. MwSt | Fw | Wechselkurs | Fw Betrag | MwSt Code | MwSt |
|---------------|------------|-------------|-------|----|------------|-----------------------|----------|-------------------|----|-------------|-----------|-----------|--------|
| 12/01/2011 | 8004 | 1005 | 114 | | 12/01/2011 | Miete Büro | 500,00 | 500,00 | | | | | |
| 11/01/2011 | 8004 | 1020 | 113 | | 11/01/2011 | Miete Büro | 500,00 | 500,00 | | | | | |
| 10/31/2011 | 6163 | 1020 | 101 | | 10/21/2011 | Leasinggebühr Okt/Nov | 3240,00 | 3240,00 | | | | 26 | 240,00 |
| 10/31/2011 | 1000 | 1005 | 102 | | 10/21/2011 | Barabhebung | 100,00 | 100,00 | | | | | |
| 10/28/2011 | 1005 | 3000 | 103 | | 10/28/2011 | Online Verkauf | 2280,00 | 2462,40 | | | | 07 | 182,40 |
| 10/21/2011 | 1530 | 1005 | 100 | | 10/21/2011 | Einkauf Fw | 10000,00 | 10000,00 | | | | 26 | 740,75 |
| 10/21/2011 | 1100 | 3400 | 104 | | 10/21/2011 | Dienstleistung X | 9000,00 | 9000,00 | | | | 06 | 666,65 |
| 10/01/2011 | 6004 | 1020 | 112 | | 10/01/2011 | Miete Büro | 500,00 | 500,00 | | | | | |
| 09/01/2011 | 6004 | 1020 | 111 | | 09/01/2011 | Miete Büro | 500,00 | 500,00 | | | | | |
| 08/15/2011 | 1420 | 1005 | 115 | | 10/28/2011 | Beteiligung Firma Y | 20000,00 | 20000,00 | | | | | |

TM **intact** Lohn

Mitarbeiterdaten

Sämtliche Daten wie Adressen, Zahlstellen und Lohnarten werden zentral pro Mitarbeiter erfasst. Des Weiteren können Daten wie Ferien, Unterzeit / Überzeit oder Anstellungsdaten eingetragen werden.

Lohnverarbeitung

Die Verarbeitung erfolgt auf Basis der Mitarbeiterdaten. Die Erfassung von zusätzlichen Positionen wie Spesen oder die Mutation bestehender Lohnarten ist sehr einfach.

Lohnabrechnungen

Alle Abrechnungen wie AHV Abrechnung, Lohnausweis, SUVA Abrechnung, etc. werden automatisch erstellt und sind jederzeit abrufbar.

Transfer in die Finanzbuchhaltung

Die Lohndaten inklusive Lohnzahlungen werden mit 1 Mausklick in die Finanzbuchhaltung übertragen.

Ferienkontrolle

Ganzjahres-Ferienanzeige für jeden Mitarbeiter.

Ferienguthaben pro Mitarbeiter eingeben und mit jedem Bezug reduzieren.

intactTM Lohn

Funktionsübersicht

Lohnabrechnung pro Mitarbeiter

Stundenlohn und Monatslohn

Einzelne oder alle Mitarbeiterdaten können für die Lohnperiode neu geladen werden

Frühere Lohnperioden anzeigen lassen

Bemerkungen pro Mitarbeiter oder pro Lohnperiode hinterlegen

Alle Lohnarten als Standard verfügbar

Mitarbeiterstamm mit allen notwendigen Angaben

Neue Mitarbeiter einfach erfassen durch Kopie bestehender Mitarbeiter

Automatische Auszahlung via Datenträgeraustausch mit Ihrer Bank (DTA)

Transfer und Verbuchung in der Finanzbuchhaltung

Ferienverwaltung der Mitarbeiter

Lohnperioden frei wählbar

Lohnausweis für Steuer

Jahresendauswertungen (AHV, ALV, SUVA, BVG etc.) auf Knopfdruck

| Nummer | Name | Adresse 1 | Adresse 2 | Adresse 3 | PLZ und Ort | Nettolohn | Zahlstelle | Ferien total | Ferienbezug | Feriensaldo |
|--------|------------------|-----------|-----------|-------------------|-----------------------|-----------|------------|--------------|-------------|-------------|
| 5 | Landbank Brunnen | | | Rüliweg 1 | 6440 Brunnen | 7.318.65 | | 20 | 0 | 0 |
| 4010 | Müller | Ferdinand | | Hausenweg 1 | 8915 Hausen am Albis | 7.318.65 | | 20 | 0 | 0 |
| 4 | MRE Computer AG | | | Aumühlestrasse 17 | 6373 Emmetbürgen | 7.318.65 | | 20 | 0 | 0 |
| 3 | Müller | Hans | | Braunstrasse 120 | 5000 Luzern 1 Annahme | 6.577.90 | | 25 | 0 | 25 |

| Lohn | Bezeichnung | Menge | Ansatz | Ansatz % | Linientotal | Total | Konto | Gegenkonto |
|------|------------------|----------------|--------|----------|-------------|----------|-------|------------|
| 100 | Gehalt | 7.000.00 CHF | | | 7.000.00 | | | |
| 300 | Karlsruheauflage | 200.00 CHF | | | 200.00 | | | |
| 400 | Spesen | 300.00 CHF | | | 300.00 | | | |
| 500 | Bruttolohn | | | | 7.522.50 | 7.522.50 | | |
| 550 | KTG - Beitrag | 23.90 CHF | | | 23.90 | | | |
| 510 | AHV - Beitrag | 7.000.00 CHF | 5.15% | % | 360.50 | | | |
| 520 | ALV1 - Beitrag | -22.050.00 CHF | 1.10% | % | -242.55 | | | |
| 540 | NBUV - Beitrag | -22.050.00 LHR | 1.45% | % | -319.70 | | | |
| 560 | BVG - Abzug | 406.60 CHF | | | 406.60 | | | |

intactTM Anlagebuchhaltung

Anlagen verwalten

Ermöglicht die Planung, Kontrolle und Überwachung von Abschreibungen und sonstigen Kosten auf Sachanlagen wie Maschinen, Gebäude oder Grundstücke.

Transfer in die Finanzbuchhaltung

Sämtliche Buchungsdaten können mit 1 Mausklick in die Finanzbuchhaltung übertragen werden.

Auswertungen

Viele nützliche Auswertungen wie Anlagenübersicht oder Abschreibungsübersicht können erstellt werden.

Anlagenübersicht

Eine gut strukturierte Übersicht der Anlagen ermöglicht einfaches Buchen.

Abschreibungsmethoden

Automatische Berechnung verschiedener Abschreibungsmethoden (Linear, Degressiv, Manuell oder Einmalig).

intactTM Anlagebuchhaltung

Funktionsübersicht

Einfaches Hinzufügen und Bearbeiten der Sachanlagen

Sachanlagen können mit Lieferanten verknüpft werden

4 verschiedene Abschreibungsmethoden verfügbar (Linear, Degressiv, Manuell oder Einmalig)

4 Zusatzfelder für Informationen

Einer Anlage können zwei verschiedene Abschreibungsmethoden gleichzeitig zugeteilt werden

Berechnung der Abschreibungen in 4 verschiedenen Perioden verfügbar (monatlich, quartalsweise, halbjährlich und jährlich)

Automatischer Transfer in die Finanzbuchhaltung

| Nr. | Anschaffungsdatum | Bezeichnung | Status | Standort | Menge | AK/AHK | Nutzungsdauer | Restbuchwert |
|-----|-------------------|-------------|-------------------------------------|-------------|-------|--------------|---------------|--------------|
| 4 | 18.06.2013 | Mitsubishi | <input checked="" type="checkbox"/> | MRE Company | 1 | 700'000.00 | 10 | 0 |
| 5 | 19.06.2013 | KIA | <input checked="" type="checkbox"/> | | 1 | 600'000.00 | 10 | 0 |
| 6 | 20.06.2013 | BMW | <input checked="" type="checkbox"/> | | 1 | 1'500'000.00 | 10 | 0 |
| 7 | 21.06.2013 | TOYOTA | <input checked="" type="checkbox"/> | | 1 | 900'000.00 | 10 | 0 |

Below the table, the 'Anlage details' window is open for the selected asset (Mitsubishi). It shows the following fields:

- Bezeichnung: Mitsubishi
- Anschaffungsdatum: 18.06.2013
- Lieferant: 2574 MRE Computer AG
- Adresse: Vorname
- Menge: 1
- Standort: MRE Company
- Bemerkungen: For company use vehicle
- Status: Aktiv Inaktiv Zeige in Auswertung
- Anschaffung: AK/AHK: 700'000.00, Nutzungsdauer: 10, Restbuchwert: 0.00
- Konto: Anlagekonto: 2000, Kostenstelle: , Kostenträger:
- Zusatz 1-4: Each with a date field and a checkbox for 'Zeige in Auswertung'.